

TRACÉ DU PARCOURS DE SANTÉ ADAPTÉ DE LA PEYROUSE À SAINT FÉLIX DE VILLADEIX

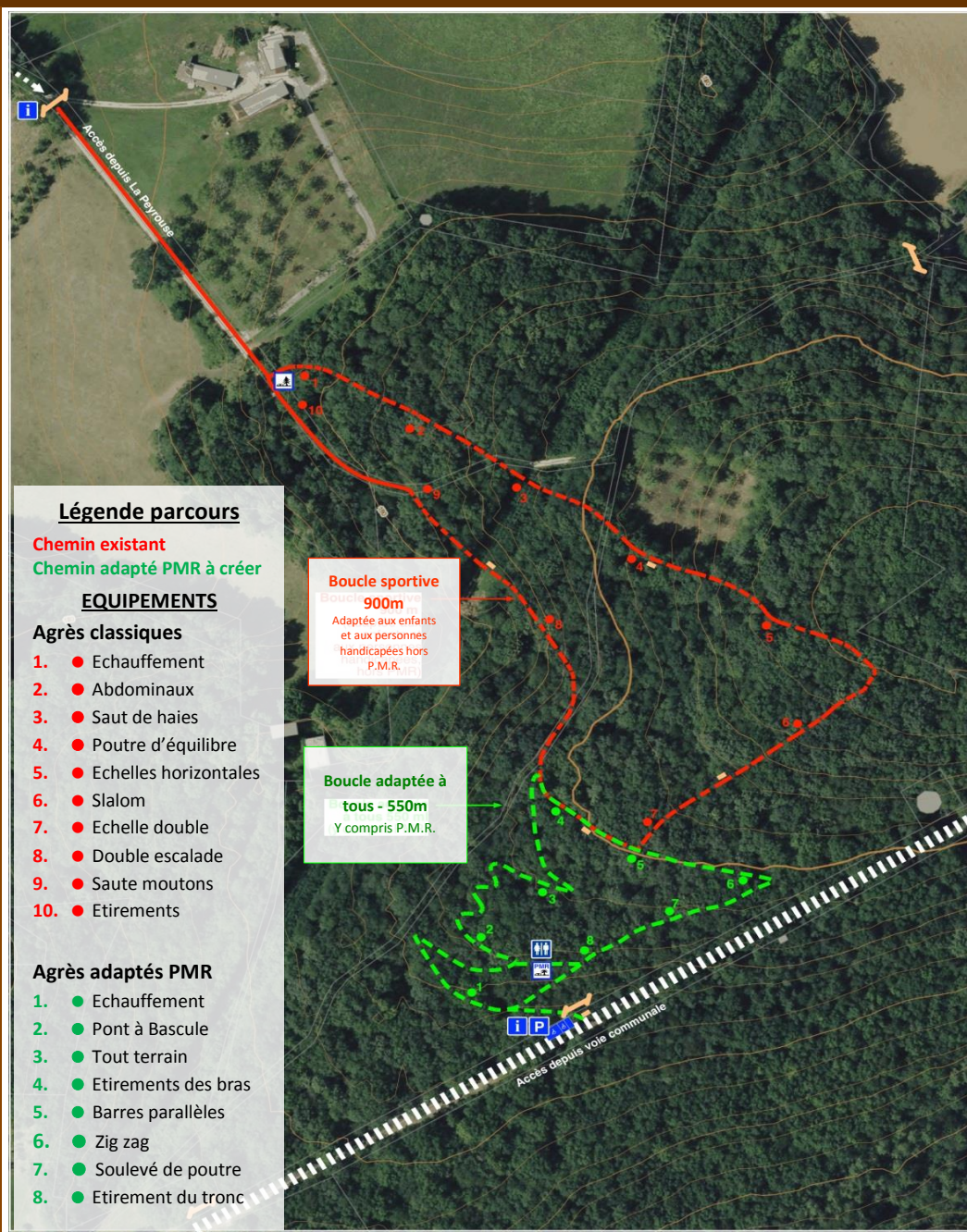

Etude réalisée par l'Agence Technique Départementale de la Dordogne (A.T.D 24)

COMMUNE DE SAINT FÉLIX DE VILLADEIX

Canton de Lalinde – Dordogne 24

AMÉNAGEMENT DU PARCOURS DE SANTÉ ADAPTÉ À TOUS EN PLEINE NATURE

Enfants – Adultes – Personnes handicapées



Le Conseil Départemental de Dordogne, dans le cadre de son budget participatif a accordé une enveloppe de 36 000 € au Foyer Rural de Saint Félix de Villadeix, association porteuse du projet.

Pour réaliser intégralement cet équipement, **particulièrement rare en France**, et répondre aux exigences du label « *Tourisme et Handicap* », **symbole de mixité et d'intégration**, il nous manque **120 000€**.

C'est une somme importante mais avec l'aide du plus grand nombre nous pouvons atteindre cet objectif ambitieux. Petits montants et grandes sommes sont les bienvenus, ce qui compte : **c'est votre participation**.

Cet équipement sera ouvert gratuitement à tous :

- Structures accueillant des personnes présentant un handicap
- Structures s'occupant des enfants, les écoles
- Familles avec ou sans personne handicapée
- Habitants, visiteurs souhaitant pratiquer une activité sportive

NOUS COMPTONS SUR VOUS !



Pour nous aider, connectez-vous sur la plateforme « *Hello Association* », en suivant ce lien ou flashant le Q.R code (site sécurisé).

<https://urlz.fr/e9GX>

Ou envoyez un chèque à l'ordre de :
Foyer rural 24510 ST FELIX DE VILLADEIX

Contact : foyerrural@sfdv24.fr

Anne Marie GIRARD - 06 09 94 29 84

Commune
ST FELIX DE VILLADEIX



OÙ EST SITUÉ SAINT FELIX DE VILLADEIX ?

COMMUNE
SPORT POUR TOUS



Petit village de 325 habitants en Dordogne, localisé sur un éperon rocheux surplombant la vallée de la Louyre, à 15 kms de Bergerac, Saint-Félix-de-Villadeix fait partie de la Communauté de communes « Bastides Dordogne Périgord » dont le siège est à Lalinde.

Un village sportif qui bénéficie du label « **SPORT POUR TOUS** ».

En plus de ses 43 kms de chemins communaux entretenus et utilisés comme boucles de randonnées par les marcheurs et les VTTistes, le village dispose d'un tennis et de plusieurs terrains de sport (basket, football).

Le point d'orgue de l'année sportive est la randonnée des coteaux du lundi de Pâques qui est organisée depuis 1992 et qui rassemble près de 800 personnes !

Un village accueillant, fier de compter parmi ses administrés, les résidents du Foyer de vie, géré par l'Association des Parents d'Enfants Inadaptés (A.P.E.I.*), où les résidents sont atteints de surdi-cécité.

Tous les ingrédients sont réunis pour créer avec succès l'un des rares parcours sportifs ouverts aux petits et grands, aux personnes valides et aux personnes présentant un handicap. Notre objectif est d'obtenir le label « **TOURISME et HANDICAP** ».

Notre petit village est dynamique et vivant. Il possède de nombreux atouts et veut demeurer une terre d'accueil et d'intégration.

*<http://www.apei-perigueux.org/l-apei/l-association>

Votre générosité est indispensable.



Plateau sportif



Randonnées V.T.T. de Pâques



Les enfants découvrent comment vivre avec la cécité



POURQUOI CE PROJET ?

Le projet

Il se situe sur un terrain boisé de 9,7 ha, à proximité immédiate du Village de Constant (Résidence de Tourisme) et du Foyer de La Peyrouse (Etablissement Médico-Social pour Sourds Aveugles), en liaison directe avec le centre bourg du village.

Il consiste à aménager **une boucle sportive** d'environ 900m, qui reprend une partie du tracé actuel, et la **création d'une boucle adaptée à tous y compris P.M.R.**, (Personnes à Mobilité Réduite) d'environ 500 m, installée sur la partie la plus plane du terrain pour respecter les normes de pentes P.M.R. Cette localisation permet également d'avoir un accès véhicules adaptés à proximité.

Les objectifs

Permettre à chacun de pratiquer et partager une activité sportive dans un cadre naturel boisé quel que soit l'âge ou les capacités pour que le handicap, temporaire ou permanent, ne soit pas un frein au sport et à la vie sociale.

Les travaux prévus

- Installation d'une dizaine d'agrès et de stations dont certains de « taille enfants » et d'autres spécifiques adaptés aux P.M.R. avec réutilisation de ceux déjà existants.
- Installation de mobilier permettant la détente et le repos : tels que tables de pique-nique, de toilettes sèches et d'un parking permettant l'accueil de groupes tout en respectant l'environnement naturel.
- Installation d'une ligne de vie (bordure guide), de bandes podotactiles, de signalisation et de panneaux explicatifs (pictogramme, braille, FALC*.....), après reprofilage du parcours en castine.

*Facile À Lire et à Comprendre (F.A.L.C)



Zig-zag



Saut de haies



Une signalisation adaptée



Echelles horizontales



Ligne de vie

MERCI POUR VOTRE SOUTIEN !

Suivez ce lien : <https://urlz.fr/e9GX>